

# ELLEZELLES

Cœur des Collines



## SOMMAIRE

P. 2 LA MAISON DU PAYS DES COLLINES

P. 3 LE SENTIER DE L'ÉTRANGE  
ET ENDIABLÉE MAISON...  
ALE - NUMÉRO DE TÉLÉPHONE

P. 4 TISSUS DE MÉMOIRE

P. 5 JACQUES ET MONICA AU CPAS  
PLAINE DE JEUX  
FOIRE VILLAGEOISE

P. 6 INCINÉRATION DE DÉCHETS  
HISTOIRE ET TERROIR

P. 8 CALENDRIER DES FÊTES

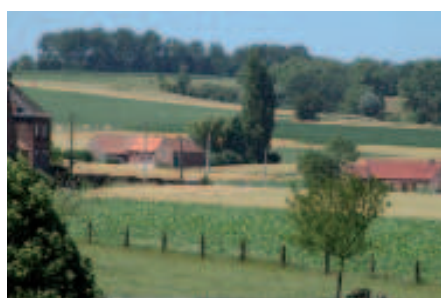

Bulletin  
Communal

Quadrimestriel  
n° 6  
Septembre-Octobre  
Novembre-Décembre  
2008

*Endiablée?  
Comme c'est étrange...*

# **LA MAISON DU PAYS DES COLLINES ACCUEILLE DE NOMBREUX LOCATAIRES**

Nous connaissons tous la signification des abréviations ou initiales telles que : S.N.C.B., R.W., V.R.T. ou autre R.T.B.F.

Mais, si vous lisez que les locaux de la M.P.C., en plus de la boutique, de l'accueil et du parcours spectacle, sont occupés par la C.G. du P.N.P.C., par la F.R.W., par le secrétariat du C.C.A. et par un responsable de l'A.D.L., nous ne pouvons garantir que vous vous y retrouverez aisément!!! Et pour cause.

**La Maison du Pays des Collines (MPC), c'est le bâtiment de l'ancienne maison communale, situé à droite de l'église d'Ellezelles.**

Elle est gérée par l'ASBL de **Promotion et Gestion des Infrastructures (P.G.I.)** subsidiée par la commune d'Ellezelles.

**La Maison du Pays des Collines, qui appartient à notre commune, accueille donc :**

- l'ASBL de Promotion et de Gestion des Infrastructures (**PGI**)
- la Commission de Gestion du Parc Naturel du Pays des Collines (CG du **PNPC**)
- la Fondation Rurale de Wallonie (**FRW**)
- le secrétariat du Conseil Consultatif des Aînés (**CCA**)
- le secrétariat de l'Agence de Développement Local (**ADL**)

Ces différents occupants, par leurs locations, contribuent à la rentabilité de l'ensemble.

**De plus, ils jouent chacun un rôle important dans l'activité de notre village.**

**PGI** s'occupe de l'accueil des visiteurs, de la promotion touristique et de la gestion de nos infrastructures en la matière (boutique des productions artisanales locales, parcours spectacle, documentation). Elle nous invite à découvrir toutes les facettes de notre belle région, y compris et bien au-delà de notre entité ellezelloise.

Le **Parc Naturel du Pays des Collines** remplit, pour les cinq communes du Parc, des missions de conservation de la nature, d'éducation au territoire, de promotion d'une agriculture de qualité et d'aménagement du territoire. Ellezelles continue ainsi à remplir son rôle de cœur du Pays des Collines.

La **Fondation Rurale de Wallonie** est notre partenaire en développement rural.

Elle nous épaulé notamment dans la gestion du sentier de l'étrange, de l'ancienne ligne de chemin de fer (ligne 87) et dans toutes nos Opérations de Développement Rural (**O.D.R.**) aboutissant à la mise en place du Programme Communal de Développement Rural (**PCDR**), véritable recueil de quelque 85 fiches projets pour les dix ans à venir et qu'il convient ensuite de tenter de concrétiser.

Le **Conseil Consultatif des Aînés** nous permettra de mieux prendre en compte les idées et aspirations d'une partie importante de notre population.

L'**Agence de Développement Local** a pour but de favoriser le développement économique par la mise en valeur et la promotion des productions et des savoirs faire locaux.

Nous espérons de la sorte que notre Maison du Pays des Collines et tous ses occupants pourront encore mieux travailler de concert pour le plaisir de tous.

**Que tous ceux qui se sont dévoués à la mise en place de cette organisation et qui la font vivre soient vivement remerciés!**

**Que toutes les bonnes volontés présentes et à venir fassent de cet outil un moteur du développement local et régional toujours plus performant, voilà certainement un vœu cher au Bg. D' LZL et Coll.**

## **S**ENTIER DE L'ÉTRANGE ET ENDIABLÉE MAISON DU PAYS DES COLLINES

Malgré une météo capricieuse, les touristes ont afflué en masse cet été, pour arpenter le Sentier de l'Étrange, ou pour s'émerveiller dans le Parcours spectacle de la Maison du Pays des Collines.

En misant sur une présence permanente et sur la qualité de l'accueil des visiteurs, l'équipe de l'espace touristique ellezellois a atteint son objectif : pérenniser un outil unique en son genre, particulièrement médiatisé ces derniers mois.

La commune d'Ellezelles a d'ailleurs réaffirmé fermement son attachement à ce projet et le soutient financièrement.

Le succès de notre étrange région ne se dément pas, grâce au travail réalisé par des passionnés depuis quatre décennies, et plus récemment grâce au soutien de la Province de Hainaut, partenaire de l'Été d'Enfer 2008, inauguré avec le Sabbat et l'exposition de mosaïcures sur la Place et bouclé avec charme par le groupe de danse "La Leçon".



En guise de point d'orgue à cette nouvelle redynamisation touristique, une bonne nouvelle nous est parvenue à la veille du dernier week-end du 15 août!

En effet, un subside de € 44.500 a été accordé à la commune d'Ellezelles pour un lifting complet du Sentier de l'Étrange. Il est vrai que l'œuvre de notre artiste visionnaire Watkyne avait sérieusement besoin d'un coup de baguette magique.



Concrètement, le parcours sera enrichi par plusieurs sculptures, équipé de bancs, de poubelles et de tables de pique-nique. Pour augmenter la sécurité à hauteur de «La montée du diable», une rampe de corde y sera placée. On prévoit aussi le moulage en polyester des statues existantes, afin d'égayer les ruelles du centre et de permettre aux moins valides d'avoir accès à un mini Sentier de l'Étrange.

Enfin, rappelons que la Maison du Pays des Collines est une des rares infrastructures touristiques qui ouvre ses portes au public durant toute l'année. Son parcours spectacle, sa boutique et son guichet d'accueil touristique sont accessibles tous les jours, sauf le lundi.

[www.pays-des-collines.be](http://www.pays-des-collines.be)  
068 54 46 00

## **A**LE - NOUVEAU NUMÉRO DE TÉLÉPHONE

Comme annoncé dans le Bulletin Communal précédent, l'ALE déménage à partir du 1er septembre dans l'ancienne maison communale de La Hamaide.

A partir de cette date, le numéro de téléphone/fax pour joindre l'ALE est le **068 33 16 05**.

# TISSUS DE MÉMOIRE



L'industrie textile a sans aucun doute laissé une empreinte profonde dans l'histoire locale ellezelloise.

Pendant plus d'un siècle, les usines textiles ont fait la renommée de notre région, et d'Ellezelles en particulier, à travers la Belgique et le monde. Le textile ellezellois s'exportait jusqu'au Japon et en Chine!

Cet essor de l'industrie textile avait été rendu possible par la conjugaison d'un certain nombre de facteurs concordants :

- présence d'industriels entreprenants et ingénieurs doublés de commerciaux habiles
- disponibilité d'une main d'œuvre de très grande qualité
- possibilité d'expédier la production par voie de chemin de fer qui, dès le XIX<sup>ème</sup>, desservait notre village

Durant la toute première moitié du XX<sup>ème</sup> siècle, le textile a fait la prospérité d'Ellezelles, de Renaix et, dans une moindre mesure, de communes voisines.

Mais à la fin du siècle, s'en était fini : la crise textile était passée par là et les produits qui ont fait la réputation de notre village sont maintenant fabriqués dans d'autres pays.

Seules subsistent comme témoins de cette période, certaines anciennes usines qui, progressivement, trouvent d'autres affectations ou disparaissent.

Pour rendre hommage aux hommes et aux femmes qui ont contribué à la prospérité et au développement de notre village, le Centre

Culturel du Pays des Collines, en collaboration avec l'administration communale d'Ellezelles et diverses autres personnes ou associations, a décidé de mettre sur pied une exposition centrée sur le thème du textile.

Cette exposition intitulée «**Tissus de mémoire**» vous fera revivre ce riche passé au travers du témoignage des derniers artisans de cette aventure.

Ourdisseuse, bobineuse, fileuse, tisserand, chef d'entreprise,... les visages et les témoignages seront au cœur de l'exposition qui veut avant toute chose mettre en avant l'aspect humain de l'industrie textile.

«**Tissus de Mémoire**» ouvrira ses portes à Ellezelles du **20 septembre au 11 octobre** prochain, dans l'ancienne usine Dupont (Entrée par la Rue du Pont – Face à l'école de Visitation).

Elle sera **accessible**

- **les mercredi, vendredi, samedi et dimanche de 14h00 à 18h00**

- les mardi et jeudi, de 9h00 à 16h00 pour les groupes (sur réservation)

De nombreuses activités rythmeront l'exposition : des ateliers créatifs, une visite en patois, des conférences, un spectacle d'impro, ...

Plus d'infos prochainement au 068 54 29 02 ou sur [www.culturecollines.com](http://www.culturecollines.com)



## JACQUES ET MONICA AU CPAS

Le **mercredi 15 octobre à 14h00**, le CPAS organise en la salle «**Chez Nous**», rue d'Audenarde, son traditionnel Goûter.

Les personnes retraitées, prépensionnées, invalides et handicapées de l'entité y sont cordialement invitées.

Cette année, ce sont Jacques et Monica qui, au travers de leur répertoire varié, feront revivre leurs jeunes années.



Si certaines personnes éprouvent des difficultés pour s'y rendre, elles peuvent se faire connaître auprès du secrétariat du CPAS, rue St Mortier, 14 ou 068 54 23 25

## FRANC SUCCÈS POUR LA PLAINE DE JEUX

La plaine de jeux organisée au mois d'août a connu une fois de plus un franc succès.

Plus de 95 enfants de 3 à 12 ans ont participé, du 4 au 25 août 2008, à cette animation basée cette année sur le thème du Cirque.

Ils ont reçu une initiation aux différentes techniques de jonglerie, au théâtre, à l'impro, ...

Le sport était aussi de la partie : natation, olympiades (ils ont fait le plein de médailles), VTT, ...



Sans oublier la sensibilisation à la nature, notamment au travers d'une visite des «Jardins de la Grange» et d'une animation sur le thème.

## 37<sup>ième</sup> FOIRE VILLAGEOISE D'ELLEZELLES

Depuis 1972, la localité d'Ellezelles organise chaque année, le 3<sup>ième</sup> dimanche de septembre, une foire qui rassemble les sociétés du village.

**Ce dimanche 21 septembre aura lieu la 37<sup>ième</sup> édition.**

Cette nouvelle mouture prendra l'aspect d'une foire tournée vers notre riche «passé textile».

En collaboration avec le Centre Culturel du Pays des Collines et cela pour un cycle de 3 ans, la foire villageoise tentera de nous faire retrouver nos racines en compagnie de nos aïeux qui sont encore nombreux à témoigner de notre passé industriel.

Naturellement la foire présentera comme de coutume l'ensemble des chalands de producteurs et marchands divers durant toute cette journée, ainsi qu'une brocante gratuite avec inscription préalable.

Les enfants sont aussi invités à participer au concours de «vélo fleuri» et les plus beaux seront récompensés.

**L'entrée de la foire est gratuite** et celle-ci ouvre ses portes de **10h00 à 18h00** dans le centre de la localité.

**Renseignements : 068 54 42 10**

# INCINÉRATION DE DÉCHETS MÉNAGERS

## NE LAISSONS PAS NOTRE SANTÉ PARTIR EN FUMÉE

Mettre le feu à ses déchets ménagers dans l'espoir d'économiser les quelques centimes d'un sac poubelle, c'est prendre le risque de voir sa santé, et celle de ses voisins, partir en fumée avec vos ordures.

Les fumées ainsi produites peuvent en effet dégager des dioxines.

L'incinération de déchets ménagers à domicile est donc formellement interdite.

Seuls les déchets de jardin peuvent être brûlés à certaines conditions :

- le feu doit être allumé à **plus de 100 mètres** de tout matériau inflammable ou combustible (maisons, bois, haies, vergers, champs de céréales, foins, ...)
- le feu doit être allumé de jour et constamment **surveillé par un adulte**
- le feu doit être **maîtrisable** et est donc **interdit par grands vents**

Mais ne l'oublions pas : la meilleure façon d'éliminer les déchets, c'est d'éviter d'en produire trop!

Limitons donc les achats de produits préemballés et préférons les emballages recyclables ou mieux encore ceux réutilisables ou consignés.



Profitons du parc à conteneurs mis à notre disposition (axe Ellezelles - Flobecaq).

**Que faire si votre voisin ne respecte pas ces règles?**

Tout d'abord, adressez-vous à lui. Expliquez-lui que c'est interdit et dangereux pour tous. Proposez-lui des solutions alternatives.

Si malgré tout il persiste dans ses mauvaises habitudes, tournez-vous vers le service compétent : la police locale.

## HISTOIRE ET TERROIR



### HISTOIRE & TERROIR

Le saviez-vous, **cela fait des millénaires que le territoire de notre village a été choisi par l'homme pour s'y implanter.**

**Les traces les plus anciennes** (silex taillés, pointes de flèches, ...) remontent à près de 17.000 ans avant Jésus-Christ. En ce temps là déjà, nos ancêtres avaient été frappés par le caractère accueillant et protecteur de la nature qui nous entoure.

Sur les hauteurs des Quatre Vents se dressait une sorte de camp retranché.

De l'**époque Celtes**, pas de trace, si ce n'est peut-être dans les noms de lieux dits ou de cours d'eau (comme «Gogan», nom qui aurait une origine irlandaise).

Plus tard, à l'époque romaine, de nombreux domaines se sont créés le long de la fameuse route du sel qui traversait notre village en reliant

la mer aux villes plus peuplées de l'intérieur des terres.

De cette époque, il ne reste pas de monument marquant mais de nombreuses fondations éparpillées dans la campagne attestent d'une occupation importante. Il suffit presque de se baisser pour observer des vestiges de cette époque : tessons de poterie, tuiles, briques, ...

Toute cette époque a été mise en évidence par le **travail remarquable d'archéologues amateurs**.

L'année dernière, six d'entre-eux, originaire d'Ellezelles et de Flobecq, se sont regroupés en ASBL. Ils ont cherché à systématiser leur travail tout en préservant leurs trouvailles d'une curiosité trop envahissante.

Il s'agit de Claudine, Claude, Christian, Laurent, Daniel, et Claude (encore).

Le sérieux de leurs activités leur a permis d'obtenir le soutien et l'aide d'archéologues reconnus (Isabelle et Laurent).

Les **méthodes** qu'ils utilisent sont **variées** et pour certaines **très originales** : ainsi, pour réaliser à moindre frais et sans polluer les photos aériennes indispensables au repérage des fondations enfouies, ont-ils eu l'idée de monter un appareil photo sur un **cerf-volant**!

Le résultat est surprenant de clarté et de précision.



D'autres méthodes, comme l'usage systématique de détecteurs de métaux performants, ont permis de mettre à jour des objets profondément enfouis.

Evidemment, comme il ne saurait être question d'examiner chaque mètre carré de notre territoire, nos archéologues amateurs préparent minutieusement leurs investigations en étudiant les



documents anciens, en prêtant l'oreille à la tradition orale lorsqu'elle existe encore, en effectuant divers recoupements.

A ce jour, ils n'ont pas encore mis à jour d'objets aussi spectaculaires que l'enseigne de légion romaine découverte à Flobecq et actuellement conservée au Metropolitan Museum de New-York.

Mais peu à peu, c'est une carte précise de l'occupation de notre territoire à ces diverses époques que nos compères dressent. Ils peuvent ainsi mieux comprendre l'organisation qui était celle de nos lointains ancêtres, et qui n'est pas toujours tellement différente de celle que nous avons connue dans une histoire récente.

Leurs talents, nos archéologues les mettent également au service de recherches sur des événements beaucoup plus récents.

Ainsi, ce sont plusieurs avions abattus durant la seconde guerre mondiale qui ont été mis à jour alors que parfois ils étaient enfouis à près de 10 mètres de profondeur.

C'est donc à la fois sur l'histoire la plus ancienne et sur une autre plus récente que se penchent nos amis.

**Ils mettent ainsi leur passion de «fouineurs» au service de la conservation des traces de notre histoire et contribuent ainsi à l'écrire.**

Qu'ils en soient remerciés.

Pour tous renseignements, vous pouvez contacter Claude Leghait au 0496 48 81 53

# CALENDRIER DES MANIFESTATIONS DE L'ENTITÉ (Septembre-Décembre 2008)

En ce qui concerne les activités régulières des clubs sportifs et autres associations, elles sont reprises à la page 7 du numéro 1/2008.

## SEPTEMBRE

- Sam. 6** Marche du Souvenir en commémoration de la route prise par les résistants en 1944 - départ d'Ellezelles vers 14h30
- Dim. 7** Anniversaire du combat de Wodecq - Stèle de la chaussée à Wodecq vers 11h00  
Rallye équestre organisé par le Jockey Club Ellezelles-Frasnes - chée de Lessines - toute la journée
- Ven. 12** Ducasse de Wodecq - école communale et centre du village (12, 13 & 14 sept.)
- Sam. 13** Balade nocturne sur le sentier de l'Étrange avec les Sorcières d'Ellezelles - Grand'Place départ 20h30
- Dim. 14** Conférence Cercle Horticole - "Beaubourg" 09h30  
Réunion-Conférence section locale Apicole Maison du Pays de Collines - Ellezelles  
Randonnée des Saveurs - Rotary Club Renaix-Lessines - Arbre St Pierre
- Sam. 20** Repas aux moules "Jean-Jean" - salle "Chez-Nous"  
à l'occasion de la Foire Villageoise  
Bal O.V.R. - Grand'Place d'Ellezelles  
Nuit blanche pour se mettre au vert "recettes fruitières de grand-mère" et inauguration de la saboterie - Eco-musée
- Dim. 21** Foire Villageoise - Ellezelles centre - dès 10h00
- Jeu. 25** Souper O.V.R. avec les gens de SIC Ferme de Fourquepire - 19h00
- Ven. 26** Souper aux moules Philharmonie Ste Cécile de Wodecq - école communale (26, 27 & 28 sept.)
- Dim. 28** Rallye équestre St Michel - Prairies Wallemacq Arbre St Pierre Ellezelles

## OCTOBRE

- Sam. 4** Banquet d'Automne - Amicale des pensionnés libéraux - Ferme de Fourquepire  
Fête de la bière par asbl Action & Solidarité salle "Chez-Nous" - Ellezelles
- Dim. 5** Goûter d'Automne - "Amicale de notre Temps" "Beaubourg" - 15h00
- Jeu. 9** Dîner des 3x20 par EL WOLA - Ferme de Fourquepire 12h30
- Dim. 12** Conférence Cercle Horticole - "Beaubourg" - 09h30  
Rallye équestre ducasse La Hamaide - apd 09h00
- Mer. 15** Goûter CPAS - salle "Chez-Nous" - 14h00
- Sam. 18** Souper Patro - "Beaubourg" - 19h30
- Dim. 19** Promenade Nature/Histoire "Sur les traces d'Hubermont" - Séménil - départ vers 14h15
- Ven. 24** Concours de Manille par F.C. Ellezelles  
Complexe Sportif  
Souper d'Automne de l'école de la communauté française - Ellezelles - 18h30
- Sam. 25** Fête d'Halloween - Square "Mémée" et salle "Chez-Nous"
- Dim. 26** Fête d'Halloween pour les enfants de l'école de musique - école communale Wodecq  
Dîner d'Halloween par Ass. parents école libre de La Hamaide
- Ven. 31** Nuit Celtique par musée de l'Arc droit - Wodecq

Tir de nuit et initiation au tir à l'arc

## NOVEMBRE

- Ven. 7** W-E Huitres par F.C. Ellezelles - Complexe Sportif (7, 8 & 9 nov.)
- Sam. 8** Souper d'Automne - école communale Wodecq - 18h00  
Souper membres Jockey Club Ellezelles-Frasnes salle "Chez-Nous"
- Dim. 9** Conférence Cercle Horticole - "Beaubourg" - 09h30
- Ven. 14** Foire au moules "Jean-Jean" à l'occasion de la foire St Martin - salle "Chez-Nous" (14, 15, 16 & 17 nov.)
- Dim. 16** Messe de Ste Cécile de la fanfare royale "Les Amis Réunis" - Ellezelles - 10h00
- Ven. 21** Représentation théâtrale par le "Rideau d'Ocq" salle du "Prétexte" (21, 22 & 23 nov.)
- Sam. 22** Souper de Ste Cécile de la fanfare royale "Les Amis Réunis" - salle "Chez-Nous"
- Dim. 23** Dîner paroissial de l'église St Antoine de Padoue (Gd Monchaut) - Ecole communale Wodecq
- Sam. 29** Pièce de théâtre des Patros "Troupe O. Clavelle" salle "Chez-nous" - 20h00 (30 nov. à 14h30)  
Souper Vélo-club "Sports et Loisirs" Ecole communale Wodecq - 19h30

## DECEMBRE

- Mer. 3** Fête Saint Nicolas - école de la communauté française - Ellezelles - 10h30  
Thé Dansant 3x20 de la St Nicolas par asbl Action & Solidarité - Eco-musée La Hamaide
- Ven. 5** Fête St Nicolas dans les écoles libres d'Ellezelles
- Sam. 6** Fête St Nicolas - école libre - La Hamaide  
Spectacle St Nicolas - école communale Wodecq
- Mer. 10** Réunion calendrier communal pour les associations et sociétés - salle des mariages commune d'Ellezelles - 19h30
- Sam. 13** Marché Noël par confrérie des "Chaussons et de la Moinette" - salle "Chez-Nous" (13 & 14 déc.)
- Dim. 14** Conférence Cercle Horticole - "Beaubourg" 09h30  
Concert Noël avec la Chorale des Collines église St Pierre aux Liens - Ellezelles - 15h00
- Jeu. 18** Marché Noël - école de la communauté française - Ellezelles - 15h00
- Ven. 19** Cabaret Wallon de la Fanfare "Les Amis Réunis" salle "Chez-Nous" (19, 20 & 21 déc.)
- Sam. 20** Messe Ste Cécile de la philharmonie Ste Cécile de Wodecq (concert) - rdv école communale
- Jeu. 25** Messe polyphonique avec Chorale des Collines église St Pierre aux Liens - Ellezelles (Noël)

Ce calendrier des activités se veut le reflet le plus exact possible de la très riche animation de notre entité. Il se peut que, malgré tous nos efforts, l'une ou l'autre manifestation nous ait échappé. Nous vous prions de bien vouloir nous en excuser et surtout de nous avertir au **068 54 42 17** ou [christian.pieman@ellezelles.be](mailto:christian.pieman@ellezelles.be)

Merci.

E.R. : Benoît Deschamps  
rue St Mortier 14  
7890 Ellezelles

